Comment bien définir mon lieu d'exercice

Chacun des lieux d'exercice doit être indiqué au dossier
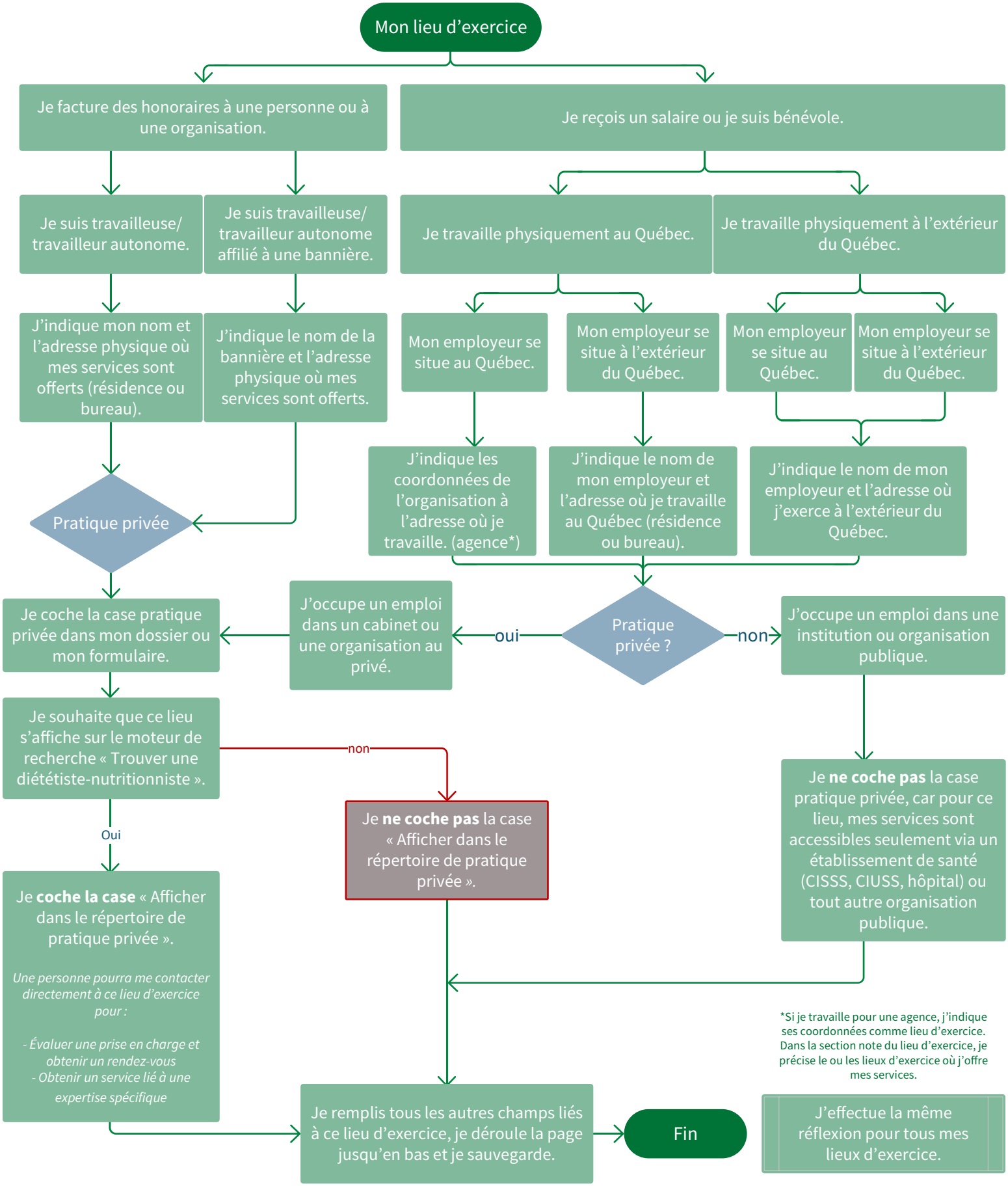
Ordre des diététistes nutritionnistes du Québec